

Centro de recepción de visitantes

Este edificio, cuyo arquitecto es Guillermo Vázquez Consuegra, se encuentra en el camino a la ciudad romana de Baelo Claudia.

Su interior se divide en dos áreas: El área pública, con exposiciones permanentes y temporales y el área interna que la componen las áreas de conservación, investigación y administración.

En su museo podemos encontrar descubrimientos del yacimiento, tales como una copia del Doríforo de Policleto (ver portada) o una tumba de una noble, ambas únicas en Hispania.

Precio

Ciudadanos de la UE: Gratis

Otros países: 1,50€



AYUNTAMIENTO DE TARIFA

Horario

1 de abril al 30 de junio

Martes a sábado: 09:00 a 21:00.

Domingos y festivos: 09:00 a 15:00.

1 de julio al 15 de septiembre

Martes a sábado: 09:00 a 15:00 y 18:00 a 21:00.

Domingos y festivos: 09:00 a 15:00.

Abierto todos los festivos.

16 de septiembre al 31 de marzo

Martes a sábado: 09:00 a 18:00.

Domingos y festivos: 09:00 a 15:00. Festivos cerrados.



+34 956 10 67 97



CABaeloClaudia



CABaeloClaudia



Ensenada de Bolonia, s/n



www.museosdeandalucia.es



Baeloclaudia.ccul@juntadeandalucia.com



« Siente la cultura.
¡Vive Baelo! »

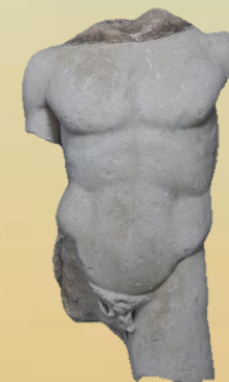

CONJUNTO ARQUEOLÓGICO DE
BAELO CLAUDIA

Introducción

Baelo Claudia fue una antigua ciudad romana muy importante en la época por sus conservas y salazones. Tuvo sus orígenes a partir de asentamientos fenicios y se convirtió en un referente marítimo en el Mediterráneo.

Sus restos arquitectónicos datan del siglo II a. C. algunos edificios de la época de Augusto y otros de la de Claudio.



A partir del siglo II d.C. comenzó la decadencia de su actividad debido a la actividad sísmica que azotó la zona.

El yacimiento está rodeado por una muralla de piedra de carácter defensivo, sorprende por su buen estado de conservación.

Además, está declarado Bien de Interés Cultural.



Ubicación

Situada en la ensenada de Bolonia, a unos 22km de Tarifa. Se encuentra dentro del Parque Natural del Estrecho, en una zona turística que explota su turismo cultural. Quizás Baelo Claudia tuviera funciones en un centro administrativo, pero la pesca y la industria de salazón fueron las principales fuentes de riqueza.

Playa de Bolonia

Es una de las pocas playas vírgenes de la Península Ibérica y está ubicada frente a Tánger.

Limita con punta Camarinal y con punta Paloma. Está bordeada por la sierra de La Plata, la sierra de la Higuera y la loma San Bartolomé.



Reconstrucción

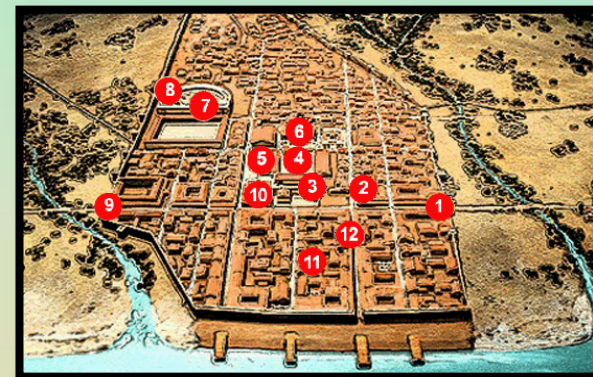

1. Puerta este
2. Viviendas romanas
3. Basílica
4. Foro
5. Templo de Júpiter
6. Capitolio
7. Teatro
8. Vomitorios del Teatro
9. Puerta oeste
10. Mercado
11. Factorías
12. Calle central.

Dunas de Bolonia

Es un monumento natural de gran importancia ecológica, muy móvil e impide el establecimiento de especies vegetales. Las partes internas de las dunas se encuentran pobladas por pino piñonero, un sotobosque de sabina, lentisco y enebro marítimo.

